

SAIET Informa: Samsung Xchange V3

La soluzione UC Samsung Xchange si aggiorna alla V3

- Evoluzione della versione originale tramite un importante aggiornamento dell'interfaccia grafica.
- Nuova gestione delle funzionalità, Instant Messaging e della Presence.
- Migliorata gestione contatti, lista chiamate, rubrica e personalizzazioni.



❖ **Versione TRIAL fino a 30 giorni dall'attivazione!**

SAIET

SAIET Telecomunicazioni

Via M. Serenari 1

40013 – Castel Maggiore (BO)

Ufficio Commerciale

Tel 051706708 – Email: vendite@saiet.it

SAIET Informa: Samsung Xchange V3

➤ Nuova Interfaccia Grafica

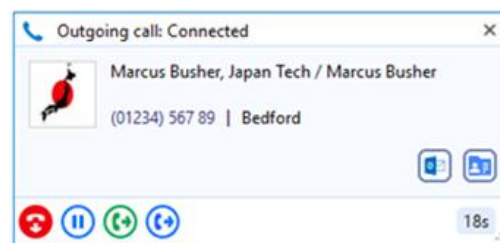
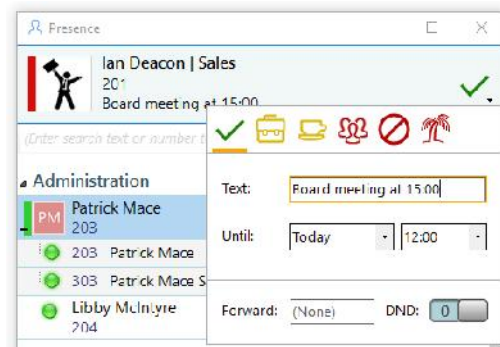

SAIET Informa: Samsung Xchange V3 – **Novità Softphone**

Xchange Softphone V3

- ❑ Xchange Desktop può essere abilitato tramite Licenza per gestire il Softphone SIP integrato, che trasforma istantaneamente il PC di un Utente in un telefono*.
- ❑ Gli Utenti possono anche commutare facilmente tra la loro postazione in scrivania ed il Softphone, rendendo questa **la soluzione ideale** per chi si muove e lavora da casa**.
- Richiede una Licenza Xchange Softphone e una Licenza SIP Phone Standard 3rd party Samsung.

** Richiede Licenza Dial Plus o superiore.

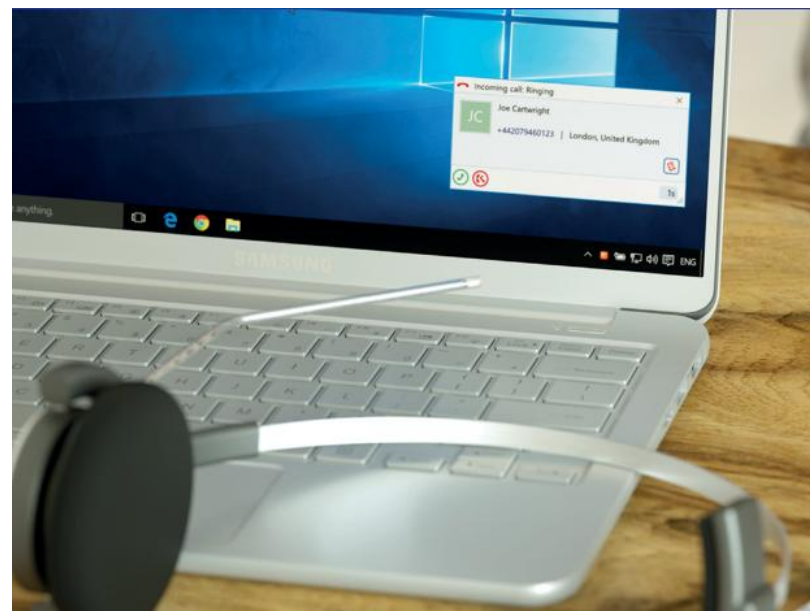

SAIET Informa: Samsung Xchange V3

Xchange Mobile

E' un client CTI Android (non Softphone) che fornisce funzionalità di Presence, Chat e la possibilità di:

- Chiamare direttamente i colleghi in ufficio anche se non hanno in numero DID (Direct Dial Inward) tramite SIM o Softphone dedicato (es. **Samsung WE VoIP**).
- Accesso alla rubrica condivisa in ufficio, consente di accedere e chiamare rapidamente i contatti esterni, senza dover memorizzare numeri nell'elenco dei contatti.
- Controllare lo stato degli interni dei colleghi, prima di chiamarli.

E' disponibile anche una variante per iPhone iOS (**UC Communicator**).

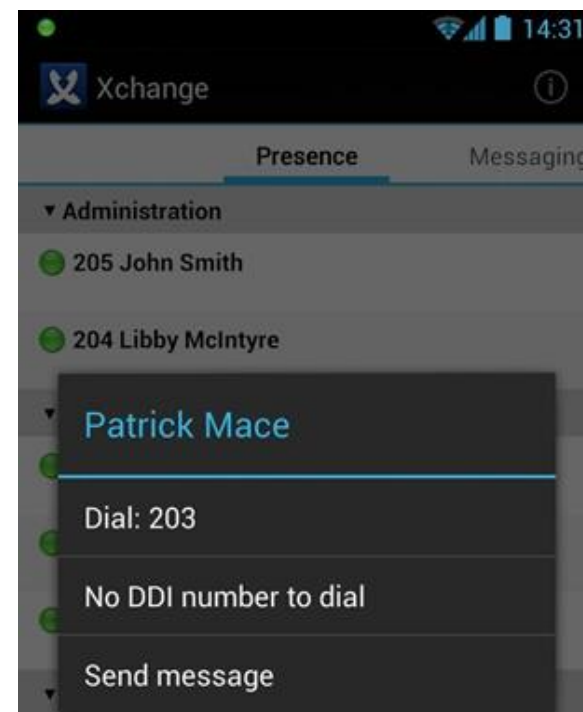

SAIET Informa: Samsung Xchange V3

Xchange Operator V3

- ❑ Una console operatore basata su PC con funzionalità complete che consente di distribuire efficacemente le chiamate su una o più sedi.
- ❑ Visualizza tutte le chiamate in attesa e risposte in qualsiasi ordine*.
- ❑ Utilizza la visualizzazione di tipo wallboard per verificare se i colleghi sono disponibili, occupati, in DND o se è stata impostata una deviazione di chiamata.
- ❑ Possibilità di essere utilizzato con monitor touch-screen.

Xchange Operator supporta tutte le integrazioni gestite dal Client Xchange Integrator.

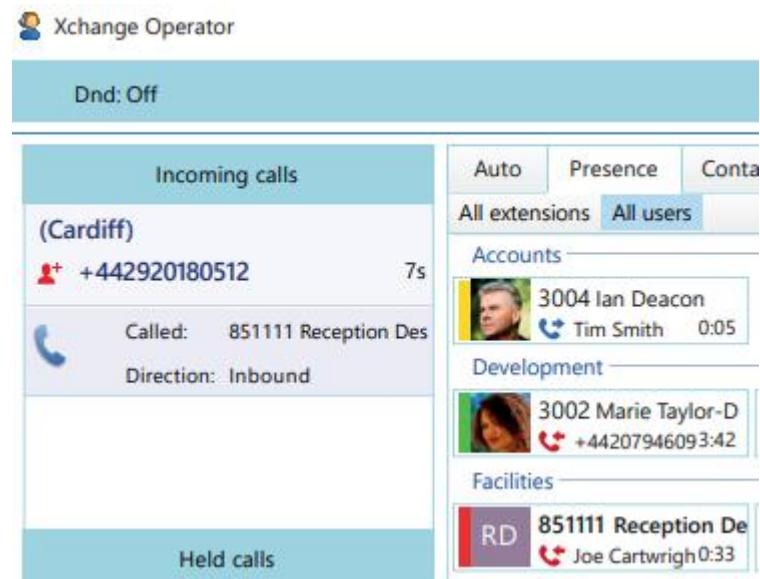

The screenshot displays the Xchange Operator V3 interface. At the top, it shows 'Xchange Operator' and 'Dnd: Off'. Below this, there is a section for 'Incoming calls' with a card for a call from '(Cardiff)' with the number '+442920180512' and a duration of '7s'. The call details include 'Called: 851111 Reception Des' and 'Direction: Inbound'. To the right of the call list, there are tabs for 'Auto', 'Presence', and 'Conta', and buttons for 'All extensions' and 'All users'. Below these are sections for 'Accounts', 'Development', and 'Facilities'. The 'Accounts' section shows a card for '3004 Ian Deacon' with a contact icon and 'Tim Smith 0:05'. The 'Development' section shows a card for '3002 Marie Taylor-D' with a contact icon and '+44207946093:42'. The 'Facilities' section shows a card for 'RD 851111 Reception De' with a contact icon and 'Joe Cartwright 0:33'. At the bottom of the interface, there is a 'Held calls' section.



Per maggiori informazioni contattate il Vostro
Agente di Zona, o chiamare il numero 051 706 708

SAIET Telecomunicazioni

Via M. Serenari 1
40013 – Castel Maggiore (BO)
Ufficio Commerciale
Tel 051706708 – Email: vendite@saiet.it